

Byggeproces

Mulig faseopdeling og estimeret budgetoverslag

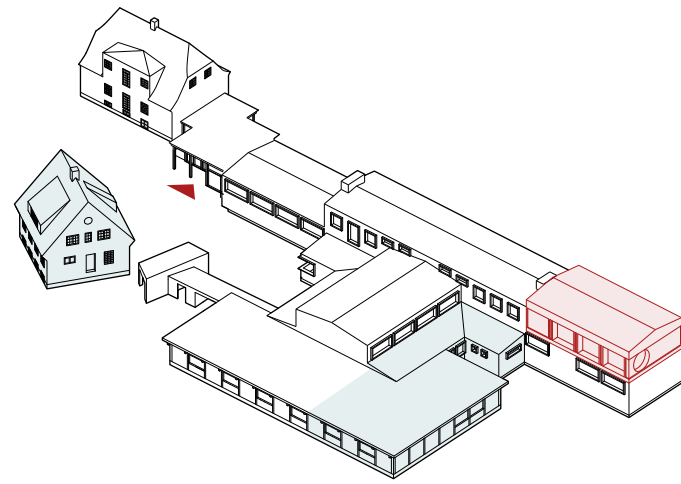

Fase 1 12 mio

1. Børnebiblioteket flyttes ind i den eksisterende bygning mod nord samt del af barakken.
2. Der bygges en 1. sal på børnebiblioteket. Derved bliver 1. salen i eksisterende bygning tilgængelig for alle.
3. Eksisterende kontorer på 1. sal flyttes delvist til Svinget.
4. Hovedindgang bliver der hvor den er i dag.

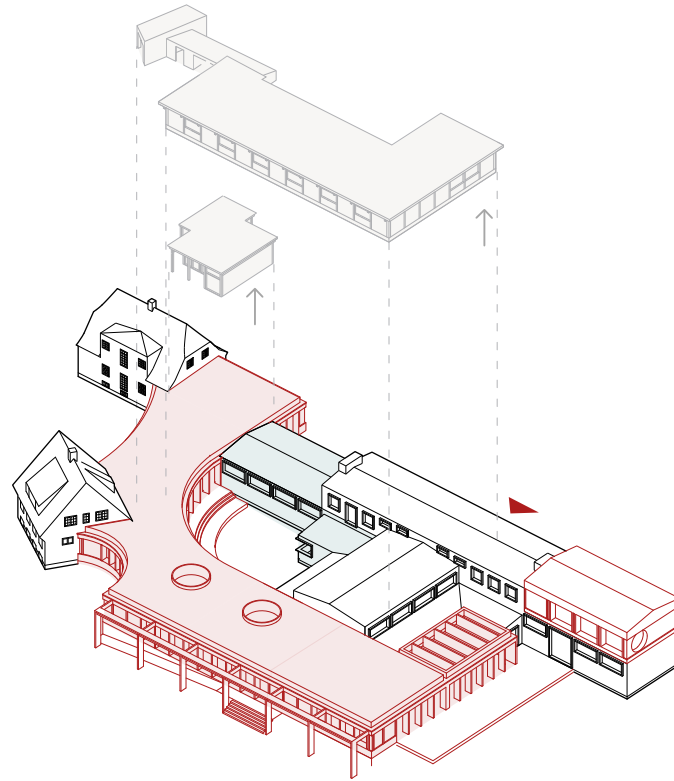

Fase 2 47,5 mio

1. Der etableres midlertidigt vindfang i oprindeligt indgangsparti.
2. Barak, nuværende indgangsparti, garage og cykelskur fjernes.
3. Forbindelsesbygning og orangeri etableres.

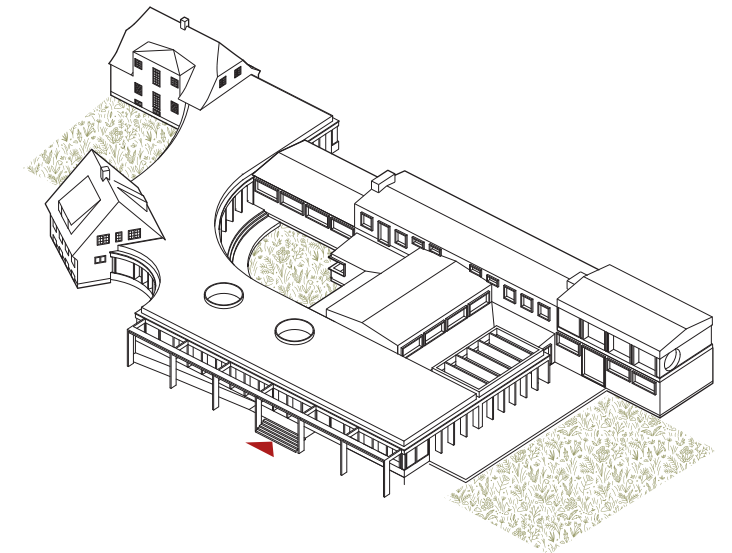

Fase 3 4,5 mio

1. Landskabsprojekt. Etablering af de tre haver samt omkringliggende landskabsbearbejdning.
2. Etablering af nye lokaler (mødelokaler, sorteringsmaskine osv. i eks. biblioteksbygning).